

Comité Consultivo Comunitario
SELPA de Stanislaus
SCOE

1100 Calle H, MS #841
Modesto, CA 95354
541-2944

Nuestro Modo de Ver Las Cosas

Reconocemos que las colocaciones en la educación especial son el resultado de ambos la habilidad del niño para aprender y la habilidad de la educación general de servir las necesidades del niño. Por esta razón, es imprescindible que la

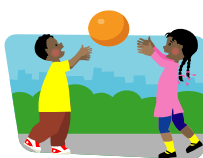

educación general y especial forjen una asociación fuerte, porque cada una es un elemento esencial de la otra. Debemos construir puentes entre los generalistas y especialistas, y derribar las paredes de la burocracia y prejuicio.

Nuestra meta es formar una comunidad educativa unida, para que niños con dificultades de aprendizaje puedan obtener la intervención inmediata y apoyo continuo que necesitan sin perder los beneficios del desarrollo, sociales, y profesionales de una educación de la corriente principal.

STANISLAUS SELPA

STANISLAUS SELPA

Comité
Consultivo
Comunitario



*Trabajando para hacer la
educación verdaderamente
especial.*

Tel: (209) 541-2944

QUIENES Somos....CAC

El Comité Consultivo Comunitario (CAC) está compuesto de padres, cuidadores, tutores, abuelos, y miembros de familia con niños en la educación general y especial, educadores y representantes de agencias locales que están interesados en la educación de calidad para aquellos con incapacidades.

Lo que hacemos...

EL CAC trabaja con el Área del Plan Local de la Educación Especial (SELPA):

- Para desarrollar y revisar programas y servicios descritos en el plan local
- Para asistir en la educación de padres
- Para hacer del conocimiento de la comunidad las necesidades de individuos con incapacidades
- Para apoyar actividades de parte de niños con necesidades excepcionales
- Para facilitar la comunicación entre las escuelas, padres y la comunidad.

Lo que hemos hecho...

1. Publicamos un boletín para padres de estudiantes de educación especial.
2. Abogamos por un facilitador del transporte del SELPA basado en las necesidades documentadas en las encuestas de los padres.
3. Apoyamos actividades para individuos con incapacidades.
4. Proveemos y patrocinamos talleres de trabajo para padres y capacitación individual.
5. Iniciamos y apoyamos la Semana del Conocimiento de Habilidad anual.

Para Más Información...

Donde quedamos....

El Comité Consultivo Comunitario se reúne directamente con la Directora del SELPA para proveer datos, expresar preocupaciones y aprender sobre lo nuevo en el campo de la educación.

El SELPA es una agencia regional que supervisa la educación especial. El SELPA de Stanislaus incluye todos los distritos escolares en el Condado (excepto las Escuelas de la Ciudad de Modesto, que tienen su propio SELPA) y la Oficina de Educación del Condado de Stanislaus.

Las juntas generalmente son hechas el cuarto miércoles del mes, de Agosto hasta Junio. Están abiertas a cualquier persona interesada y animamos su participación.

Calendario para 2009-2010

26 de Agosto, 2009
23 de Septiembre, 2009
28 de Octubre, 2009
9 de Diciembre 2009
27 de Enero, 2010
24 de Febrero, 2010
24 de Marzo, 2010
28 de Abril, 2010
5 de Mayo, 2010 (Día Legislativo en Sacramento)
16 de Junio, 2010 (Junta y Comida de fin de año.)

Las juntas se celebran en la Oficina de Educación del Condado de Stanislaus, 1100 de la Calle H en Modesto, CA a las 6:30 P.M. Por favor llame a la oficina del SELPA, 541-2944, para la fecha, hora,

¡Todos los Padres de Familia son Bienvenidos!

¿Quiere saber mas?

Por favor enviénnos cualquier pregunta o preocupación que tenga. Si nos da su número de teléfono, un padre de familia le llamará.

Yo soy un

- PADRE
- EDUCADOR
- MIEMBRO DE LA COMUNIDAD

Mi Distrito Escolar es:

Estoy interesado en el CAC

- Para estar comprometido y hacer una diferencia
- Para entender mejor como funciona la educación especial
- Porque tengo un problema o preocupación específico

Nombre _____

Domicilio _____

Teléfono _____

Correo Electrónico _____

Email _____

