

**Community Advisory Committee  
Stanislaus SELPA  
SCOE**

**1100 H Street, MS #841  
Modesto, CA 95354  
541-2944**

## The Way We See It

---

We recognize that placements in special education are the result of both the child's ability to learn, and the ability of general education to serve the child's needs. Therefore, it is imperative that general and special education forge a strong partnership, for each is an essential element of the other. We must build bridges between the generalists and the specialists, and pull down walls of bureaucracy and prejudice.

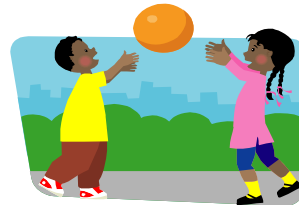

Our goal is to form a united educational community, so that children with learning difficulties can get the immediate intervention and continuing support they need, without losing the developmental, social and vocational benefits of a main stream education.

Stanislaus SELPA

## **Community Advisory Committee**



***Working to make education  
truly special***

STANISLAUS SELPA

Tel: (209) 541-2944

Comité Consultivo Comunitario  
SELPA de Stanislaus  
SCOE

1100 Calle H, MS #841  
Modesto, CA 95354  
541-2944

## Nuestro Modo de Ver Las Cosas

Reconocemos que las colocaciones en la educación especial son el resultado de ambos la habilidad del niño para aprender y la habilidad de la educación general de servir las necesidades del niño. Por esta razón, es imprescindible que la

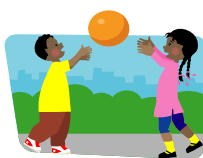

educación general y especial forjen una asociación fuerte, porque cada una es un elemento esencial de la otra. Debemos construir puentes entre los generalistas y especialistas, y derribar las paredes de la burocracia y prejuicio.

Nuestra meta es formar una comunidad educativa unida, para que niños con dificultades de aprendizaje puedan obtener la intervención inmediata y apoyo continuo que necesitan sin perder los beneficios del desarrollo, sociales, y profesionales de una educación de la corriente principal.

STANISLAUS SELPA

STANISLAUS SELPA

Comité  
Consultivo  
Comunitario



*Trabajando para hacer la  
educación verdaderamente  
especial.*

Tel: (209) 541-2944

# Who We Are ....CAC

**The Community Advisory Committee (CAC) is made up of parents , caregivers, guardians, grandparents, family members with children in general and special education, educators and representatives of local agencies who are interested in quality education for the disabled.**

## What we do....

The CAC works with the Special Education Local Plan Area (SELPA):

- To develop and review programs and services outlined in the local plan
- To assist in parent education
- To raise community awareness of the needs of individuals with disabilities
- To support activities on behalf of children with exceptional needs
- To facilitate communication between schools, parents and the community

## What we've done...

1. Published a newsletter for parents of special education students.
2. Advocated for a SELPA transportation facilitator based on needs documented from parent surveys.
3. Supported activities for individuals with disabilities.
4. Provided and sponsored parent workshops and individual training.
5. Initiated and support the annual Ability Awareness Week.

# For More Information...

## Where We Fit In ....

The Community Advisory Committee meets directly with the SELPA Director to provide input, air concerns and learn what's new in the field of education.

The SELPA is a regional agency that oversees special education. The Stanislaus SELPA includes all the school districts in the County (except for Modesto City Schools, which has its own SELPA) and the Stanislaus County Office of Education.

Meetings are generally scheduled for the fourth Wednesday of the month, from August through June. They are open to anyone interested and we encourage your participation.

## 2009-2010 Meeting Dates

August 26, 2009-(Business mtg/Shiloh Room @ 6:30 pm)  
September 23, 2009 ((Storer field trip @ 6:00 pm  
October 28, 2009 (Estate Planning/Shiloh Room @ 6:00 pm)  
December 9, 2009 (Holiday Fun for Children with SELPA OT's/Shiloh Room @ 6:30 pm)  
January 27, 2010 (Parent Rights @ 6:00 pm)  
February 24, 2010 (Business meeting @ 6:30 pm)  
March 24, 2010 (Grieving Training @ 6:00 pm)  
April 28, 2010 (Prepare for Legislative Day @ 6:30 pm)  
May 5, 2010 (Legislative Day in Sacramento @ 6:00 am)  
June 16, 2010 (Business mtg/End-of-year potluck @ 6:30 pm)

Meetings are held at the Stanislaus County Office of Education at 1100 H Street, Modesto at 6:00 p.m. or 6:30 p.m. Please call the SELPA office at 541-2944 for the exact time and location of each meeting.

**All parents are welcome to attend!**

# Want to find out more?

Please send us any questions or concerns you may have. I am a:

- PARENT  
 EDUCATOR  
 COMMUNITY MEMBER

My school district is:

---

I am interested in the CAC

- To get involved and make a difference  
 To better understand how special education operates  
 I have a specific problem or concern

Name \_\_\_\_\_

Address \_\_\_\_\_  
\_\_\_\_\_

Phone \_\_\_\_\_

Email \_\_\_\_\_

**Please add me to your mailing list**  
yes  no, thank you



# QUIENES Somos....CAC

El Comité Consultivo Comunitario (CAC) está compuesto de padres, cuidadores, tutores, abuelos, y miembros de familia con niños en la educación general y especial, educadores y representantes de agencias locales que están interesados en la educación de calidad para aquellos con incapacidades.

## Lo que hacemos...

EL CAC trabaja con el Área del Plan Local de la Educación Especial (SELPA):

- Para desarrollar y revisar programas y servicios descritos en el plan local
- Para asistir en la educación de padres
- Para hacer del conocimiento de la comunidad las necesidades de individuos con incapacidades
- Para apoyar actividades de parte de niños con necesidades excepcionales
- Para facilitar la comunicación entre las escuelas, padres y la comunidad.

## Lo que hemos hecho...

1. Publicamos un boletín para padres de estudiantes de educación especial.
2. Abogamos por un facilitador del transporte del SELPA basado en las necesidades documentadas en las encuestas de los padres.
3. Apoyamos actividades para individuos con incapacidades.
4. Proveemos y patrocinamos talleres de trabajo para padres y capacitación individual.
5. Iniciamos y apoyamos la Semana del Conocimiento de Habilidad anual.

## Para Más Información...

### Donde quedamos....

El Comité Consultivo Comunitario se reúne directamente con la Directora del SELPA para proveer datos, expresar preocupaciones y aprender sobre lo nuevo en el campo de la educación.

El SELPA es una agencia regional que supervisa la educación especial. El SELPA de Stanislaus incluye todos los distritos escolares en el Condado (excepto las Escuelas de la Ciudad de Modesto, que tienen su propio SELPA) y la Oficina de Educación del Condado de Stanislaus.

Las juntas generalmente son hechas el cuarto miércoles del mes, de Agosto hasta Junio. Están abiertas a cualquier persona interesada y animamos su participación.

### Calendario para 2009-2010

26 de Agosto, 2009  
23 de Septiembre, 2009  
28 de Octubre, 2009  
9 de Diciembre 2009  
27 de Enero, 2010  
24 de Febrero, 2010  
24 de Marzo, 2010  
28 de Abril, 2010  
5 de Mayo, 2010 (Día Legislativo en Sacramento)  
16 de Junio, 2010 (Junta y Comida de fin de año.)

Las juntas se celebran en la Oficina de Educación del Condado de Stanislaus, 1100 de la Calle H en Modesto, CA a las 6:30 P.M. Por favor llame a la oficina del SELPA, 541-2944, para la fecha, hora,

**¡Todos los Padres de Familia son Bienvenidos!**

## ¿Quiere saber mas?

Por favor enviénnos cualquier pregunta o preocupación que tenga. Si nos da su número de teléfono, un padre de familia le llamará.

Yo soy un

- PADRE
- EDUCADOR
- MIEMBRO DE LA COMUNIDAD

Mi Distrito Escolar es:

---

Estoy interesado en el CAC

- Para estar comprometido y hacer una diferencia
- Para entender mejor como funciona la educación especial
- Porque tengo un problema o preocupación específico

Nombre \_\_\_\_\_

Domicilio \_\_\_\_\_

Teléfono \_\_\_\_\_

Correo Electrónico \_\_\_\_\_

Email \_\_\_\_\_

